



KONZCA
PANAMÁ
2024

INCLUYE



Traslados



Según
elección



Según
hotel



Seguro de viaje



CONSULTA
Mejor tarifa aérea
Y promociones
especiales



3104249230 / 3226206245 / 323 221 34 87

www.turismototal.travel



GRUPO
MOK
Más valor para tus clientes

PANAMÁ 2024



COMBINADO DE PLAYA Y CIUDAD / PLAN 2 NOCHES EN HOTEL WESTIN PLAYA BONITA Y 1 NOCHE EN CIUDAD HOTEL CROWNE PLAZA											
Hotel	Hab Vista al Bosque					Hab Vista al Mar					
	Vigencia: Febrero a Marzo 15 de 2024										
	Plan	Sencilla	Doble	Triple	Niño 3-11 años	Plan	Sencilla	Doble	Triple	Niño 3-11 años	
WESTIN PLAYA BONITA (PLAYA) CROWNE PLAZA (CIUDAD)	3 noches	1049	600	560	263	3 noches	1102	647	577	263	
	Noche adicional hotel Playa	351	232	205	74	Noche adicional hotel Playa	378	246	214	74	
	Noche adicional hotel ciudad	156	81	74	13	Noche adicional hotel ciudad	156	81	66	13	
	Hab Vista al Bosque					Hab Vista al Mar					
	Vigencia: Marzo 16 al 19 de Diciembre de 2024										
		Plan	Sencilla	Doble	Triple	Niño 3-11 años	Plan	Sencilla	Doble	Triple	Niño 3-11 años
		3 noches	961	564	512	265	3 noches	1013	588	529	265
		Noche adicional hotel Playa	304	202	181	74	Noche adicional hotel Playa	332	216	189	74
		Noche adicional hotel ciudad	156	81	66	13	Noche adicional hotel ciudad	156	81	74	13

INCLUYE

- * Traslado Aeropuerto-Hotel Playa / Hotel Ciudad -Aeropuerto en servicio regular
- * Alojamiento durante dos (2) noches Westin Playa Bonita
Sistema hotel todo incluido, desayuno, almuerzo y cena tipo buffet
- * Alojamiento durante una (1) noche Hotel Crowne Plaza (Ciudad)
- * Desayuno tipo buffet
- * Impuestos hoteleros
- * Asistencia al viajero durante el programa MOK, cubrimiento usd60,000
- * Fee bancario

NO INCLUYE

- * Tiquete aereo
- * Servicios no especificados





PANAMA TURISTICO / PLAN 3 NOCHES 4 DIAS

Hotel	Vigencia	Plan	Sencilla	Doble	Triple	CHD
PLAZA PAITILLA (Turista Superior)	Febrero a Diciembre 14 de 2024	3 noches	555	316	270	154
		Noche adic	113	64	48	24
GRAN EVENIA PANAMA (NUEVO) (Turista Superior)	Febrero a Diciembre 14 de 2024	3 noches	609	329	309	158
		Noche adic	131	68	61	24
SHERATON GRAND (Lujo)	Febrero a Diciembre 14 de 2024	3 noches	678	363	320	96
		Noche adic	155	80	70	4
ALOFT / LAS AMERICAS (Turista Superior)	Febrero a Diciembre 14 de 2024	3 noches	586	316	297	96
		Noche adic	123	64	57	4
MARRIOTT PANAMA (Turista Superior)	Febrero a Diciembre 14 de 2024	3 noches	725	386	336	96
		Noche adic	171	87	70	4
HILTON PANAMA (lujo)	Febrero a Diciembre 14 de 2024	3 noches	872	488	410	173
		Noche adic	221	121	94	31
CENTRAL CASCO ANTIGUO (Lujo)	Febrero a Diciembre 14 de 2024	3 noches	908	525	448	173
		Noche adic	232	132	106	31
HOLIDAY INN EXPRESS DISTRITO FINANCIERO (Turista)	Febrero a Diciembre 14 de 2024	3 noches	540	319	275	100
		Noche adic	99	50	41	4
EJECUTIVO (Turista Superior)	Febrero a Diciembre 14 de 2024	3 noches	516	305	266	142
		Noche adic	102	60	47	20
VICTORIA (Turista)	Febrero a Diciembre 14 de 2024	3 noches	481	272	247	96
		Noche adic	87	49	40	4

INCLUYE

- * Traslado Aeropuerto-Hotel-Aeropuerto en servicio privado
- * Alojamiento durante tres (3) noches, según selección de hotel
- * Desayuno
- * Gira de ciudad & Canal en servicio compartido, con ingreso incluido finalizando en Albrook Mall + degustacion de cervezas artesanales Panameña DE LA RANA DORADA
- * Impuestos hoteleros
- * Asistencia al viajero durante el programa MOK, cubrimiento usd60,000
- * Fee bancario

NO INCLUYE

- * Tiquete aereo
- * Servicios no especificados

PANAMÁ

2024

Agrega experiencias en Panamá

Experiencia (svs compartido. Min. 2 paxs)	Adulto	Chd (3 a 7)
Panamá Bike Tour (2.5 hrs. aprox.)	usd69	usd69 desde 11 años
Experiencia 3D + Mirador de Cristal (2.5 hrs. aprox.)	usd60	usd60 desde 15
Pasa día en San Blas con almuerzo (9 horas aproximadamente)	usd188	usd132 3 a 5 años

PANAMA DE AVENTURAS / PLAN 5 NOCHES 6 DIAS						
Hotel	Vigencia	Plan	Sencilla	Doble	Triple	CHD
PLAZA PAITILLA (Turista Superior)	Febrero a Diciembre 14 de 2024	5 noches	818	504	442	272
		Noche adic	113	64	48	24
VICTORIA (Turista)	Marzo a Diciembre 14 de 2024	5 noches	720	437	411	195
		Noche adic	87	49	40	4
ALOFT / LAS AMERICAS (Turista Superior)	Marzo a Diciembre 14 de 2024	5 noches	854	504	478	195
		Noche adic	123	64	57	4
MARRIOTT PANAMA (Turista Superior)	Marzo a Diciembre 14 de 2024	5 noches	1045	597	530	195
		Noche adic	171	87	70	4
GRAN EVENIA PANAMA (Turista Superior)	Marzo a Diciembre 14 de 2024	5 noches	892	519	494	272
		Noche adic	131	68	61	24
EJECUTIVO (Turista Superior)	Marzo a Diciembre 14 de 2024	5 noches	767	488	437	256
		Noche adic	102	60	47	20

INCLUYE

- * Traslado Aeropuerto-Hotel-Aeropuerto en servicio regular
- * Alojamiento durante cinco (5) noches, según selección de hotel
- * Desayuno
- * Gira de ciudad y canal con ingreso (servicio compartido)
- * Tour en el ferrocarril transístmico (solo ida) a Fuerte San Lorenzo y Esclusas de Agua Clara del Canal Ampliado con snacks bebida a bordo"
- * Pasa día en Isla Taboga con almuerzo, tour, sillas y paraguas de playa
- * Impuestos hoteleros
- * Asistencia al viajero durante el programa MOK, cubrimiento usd60,000
- * Fee bancario

NO INCLUYE

- * Tiquete aereo
- * Servicios no especificados

PANAMÁ

2024



PANAMA & BOCAS DEL TORO / PLAN 5 NOCHES 6 DIAS

Vigencia: Junio a Diciembre 23 de 2024 (excepto de nov 1 al 6)

Hotel	Doble	Triple	CHD
HOTEL GRAN BAHIA + VICTORIA	787	746	485
HOTEL GRAN BAHIA + EJECUTIVO	807	759	516
HOTEL GRAN BAHIA + PLAZA PAITILLA	815	761	524
HOTEL GRAN BAHIA + ALOFT / LAS AMERICAS	815	779	485
HOTEL GRAN BAHIA + MARRIOTT PANAMA	962	905	556
HOTEL PALMA ROYALE + EJECUTIVO	927	894	574
HOTEL PALMA ROYALE + PLAZA PAITILLA	935	896	582
HOTEL PALMA ROYALE + ALOFT / LAS AMERICAS	935	914	543
HOTEL PALMA ROYALE + MARRIOTT PANAMA	979	938	582
HOTEL SWANS CAY + VICTORIA	814	753	488
HOTEL SWANS CAY + EJECUTIVO	936	868	588
HOTEL SWANS CAY + PLAZA PAITILLA	944	870	596
HOTEL SWANS CAY + ALOFT / LAS AMERICAS	944	888	557
HOTEL SWANS CAY + MARRIOTT PANAMA	988	912	557
HOTEL PLAYA TORTUGA + VICTORIA	945	896	635
HOTEL PLAYA TORTUGA + EJECUTIVO	1068	1011	735
HOTEL PLAYA TORTUGA + PLAZA PAITILLA	1075	1013	743
HOTEL PLAYA TORTUGA + ALOFT / LAS AMERICAS	1075	1031	704
HOTEL PLAYA TORTUGA + MARRIOTT PANAMA	1119	1055	704

INCLUYE

- * Traslados en Bocas del Todo, traslados en Ciudad
- * 2 noches de hospedaje en hotel de ciudad (1 noche pre Bocas – 1 noche post Bocas)
- * 3 noches de hospedaje en hotel Bocas del Toro (Premiun Twin Balcony)
- * boleto aéreo local
- * Desayunos
- * Impuestos hoteleros
- * Asistencia al viajero durante el programa MOK, cubrimiento usd60,000
- * Fee bancario

NO INCLUYE

- * Tiquete aereo
- * Servicios no especificados



ISLA CONTADORA / PLAN 2 NOCHES 3 DIAS				
Hotel	Vigencia	Doble	Triple	Niños
HOTEL MAR & ORO / VICTORIA	Febrero a Dic 23 de 2024 (Excepto carnavales, semana santa y fiestas patrias)	586	481	189
HOTEL MAR & ORO / EJECUTIVO	Febrero a Dic 23 de 2024 (Excepto carnavales, semana santa y fiestas patrias)	607	494	220
HOTEL MAR & ORO / PLAZA PAITILLA	Febrero a Dic 23 de 2024 (Excepto carnavales, semana santa y fiestas patrias)	615	496	228
HOTEL MAR & ORO / ALOFT / LAS AMERICAS	Febrero a Dic 23 de 2024 (Excepto carnavales, semana santa y fiestas patrias)	615	514	189
HOTEL MAR & ORO / MARRIOTT PANAMA	Febrero a Dic 23 de 2024 (Excepto carnavales, semana santa y fiestas patrias)	659	537	189

INCLUYE

- * Traslados locales hotel ciudad – muelle – hotel ciudad
- * 2 noches de hospedaje en Hotel Mar & Oro
- * Ferry ida y vuelta a la isla
- * Desayunos
- * Impuestos hoteleros
- * Asistencia al viajero durante el programa MOK, cubrimiento usd60,000
- * Fee bancario

NO INCLUYE

- * Tiquete aereo
- * Servicios no especificados

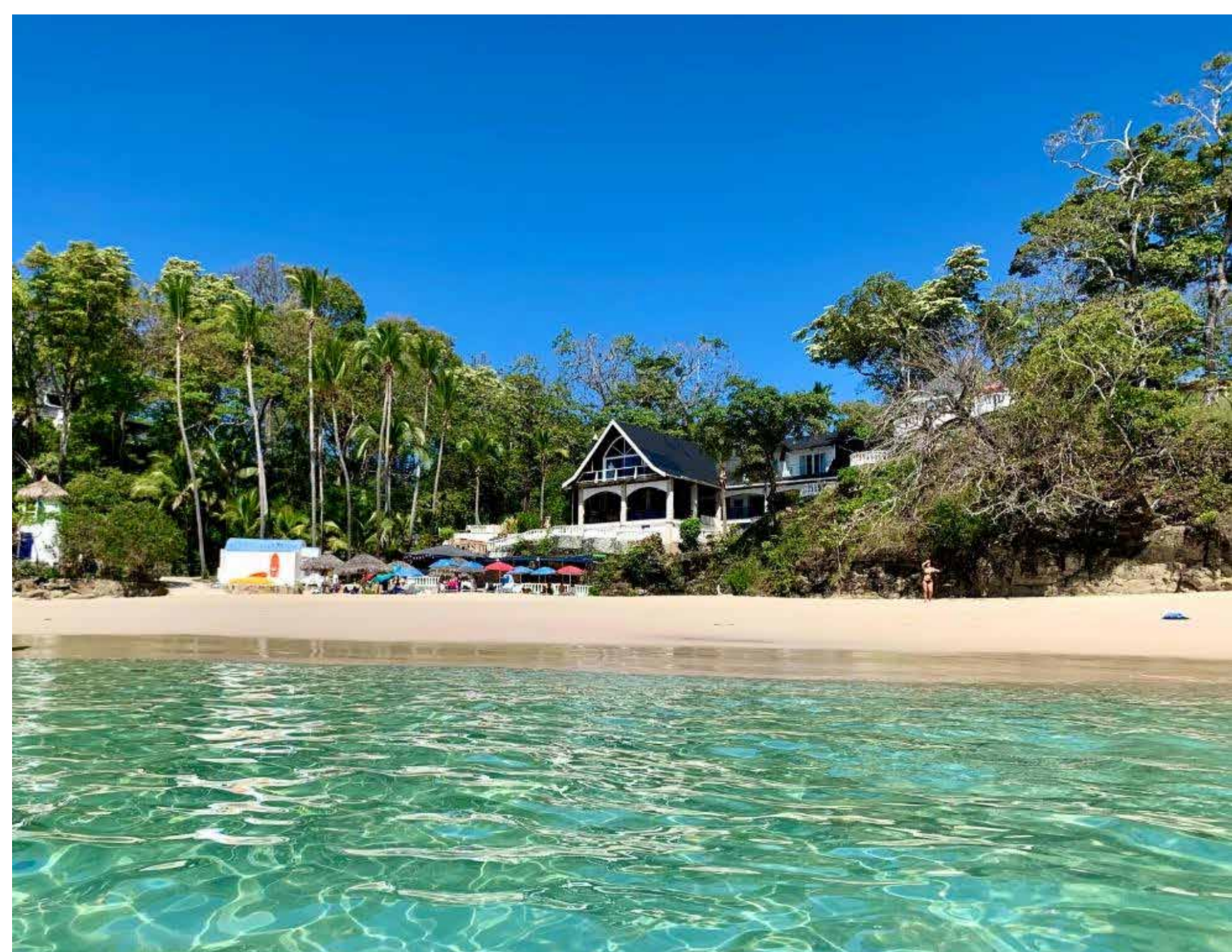



PANAMA ROMANTICO / PLAN 5 NOCHES / TU PLAN EN PAREJA			
Hotel	Vigencia	Plan	Sencilla
LAS AMERICAS (LUJO)	Febrero a Dic 23 de 2024 (Excepto carnavales, semana santa y fiestas patrias)	5 noches	808
		Noche adic	64
SHERATON GRAND (LUJO)		5 noches	854
		Noche adic	80
HILTON (LUJO)		5 noches	974
		Noche adic	121
CENTRAL CASCO ANTIGUO (LUJO)	5 noches	1009	
	Noche adic	132	
SOFITEL CASCO VIEJO - CASCO ANTIGUO (LUJO +)	5 noches	1256	
	Noche adic	216	

INCLUYE

- * 3 noches de hospedaje >desayunos >detalle de bienvenida a la pareja
- * traslados ato - hotel - ato (svs privado)
- * Gira de ciudad & canal c/e compartido finalizando en Albrook Mall
- * 1 noche en Isla Contadora Hotel Mar & Oro con desayuno (1), ferry ida y vuelta
- * 1 cena en Poin Panamá con copa de vino y la mejor vista al Casco Antiguo y la bahía
- * Impuestos hoteleros
- * Asistencia al viajero durante el programa MOK, cubrimiento usd60,000
- * Fee bancario

NO INCLUYE

- * Tiquete aereo
- * Servicios no especificados

ITINERARIO

Día 1 - Llegada a ciudad de Panamá. Meet & Greet y traslado al hotel seleccionado. Check in

Día 2 - Desayuno. A la hora acordada, gira de ciudad & canal c/e, finalizando en Albrook Mall o cercano a su hotel.

Día 3 - Desayuno. A la hora acordada, traslado al muelle para su viaje a Isla Contadora. Llegada y traslado al hotel. Resto del día para explorar la isla o disfrutar de las playas.

Día 4 - Desayuno. Mañana libre para disfrutar de la playa o descansar. A la hora acordada, traslado para tomar el ferry de vuelta a la ciudad. Llegada y traslado a su hotel. A la hora acordada, traslado a Poin Panamá, para disfrutar de una cena con copa de vino y la mejor vista del Casco Antiguo y la bahía de Panamá. Regreso al hotel.

Día 5 - Desayuno. Mañana libre, a la hora indicada traslado al aeropuerto.

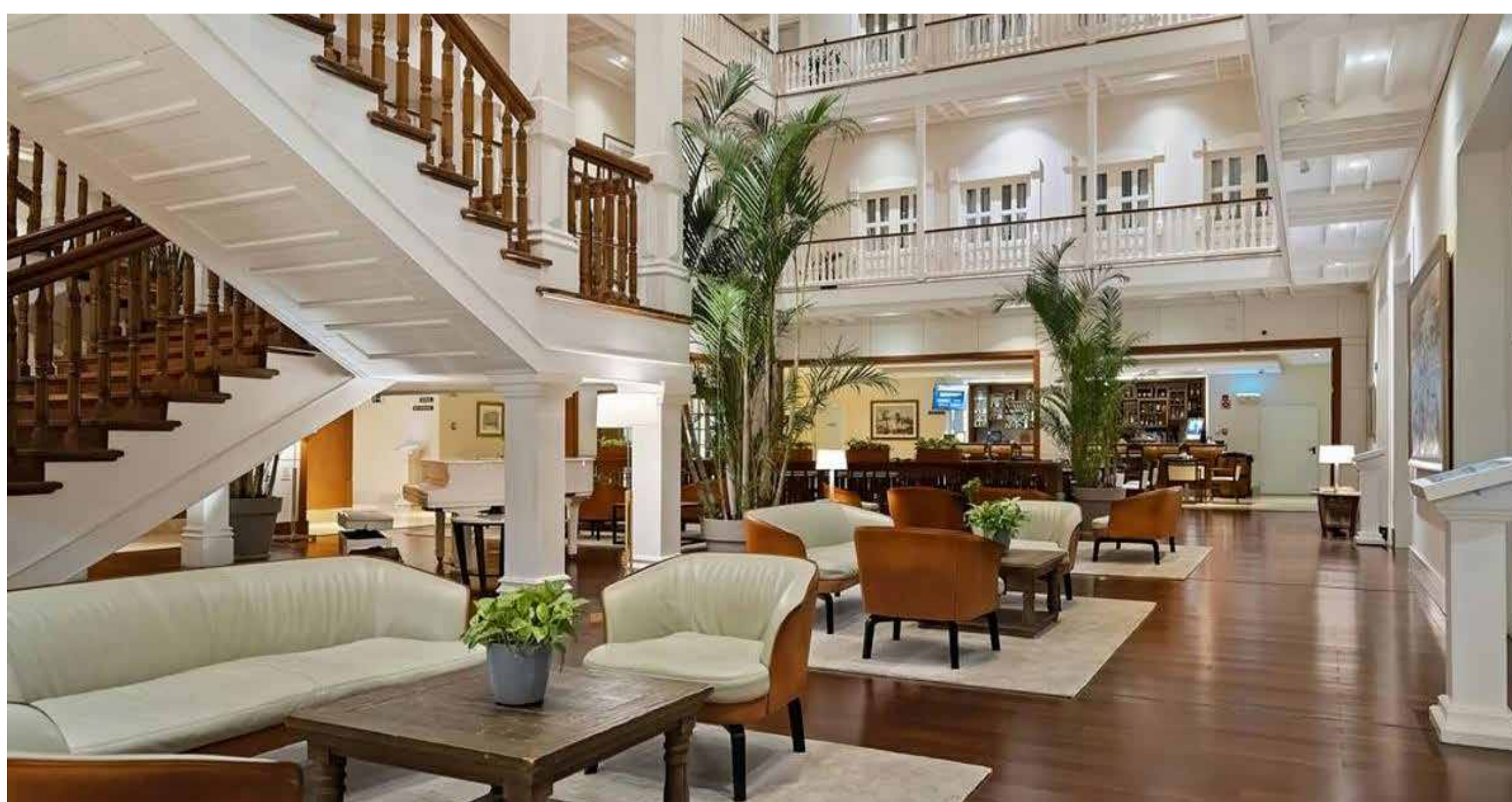
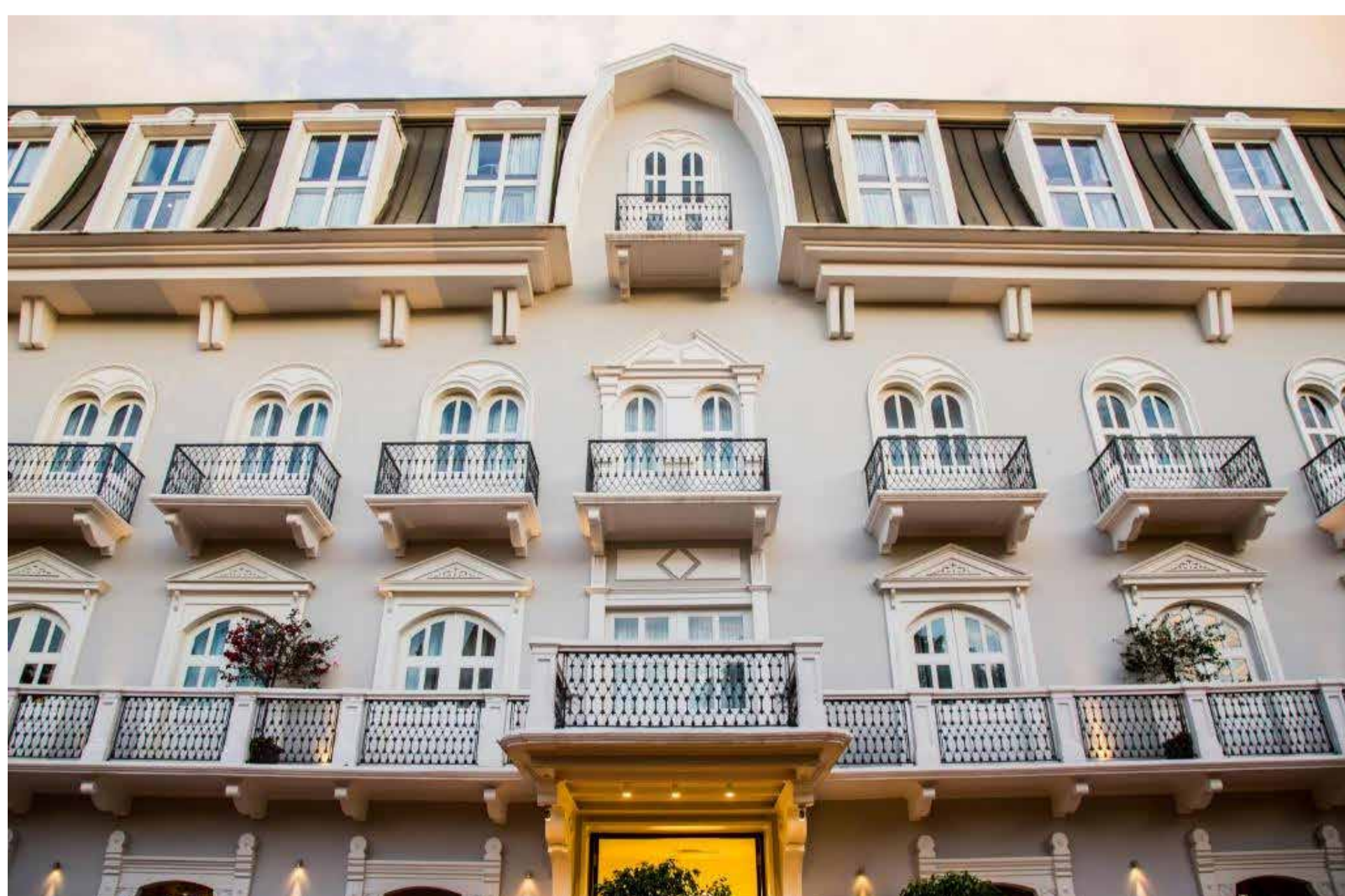

PANAMÁ

2024



PANAMA PRE O POST CRUCERO 2024 / PLAN UNA NOCHE

Hotel	Vigencia	Plan	Sencilla	Doble	Doble	Triple	CHD
PLAZA PAITILLA (Turista Superior)	Febrero a Diciembre 14 de 2024	1 noches	252		169	153	48
		Noche adic	113		64	48	0
VICTORIA (Turista)		1 noches	228		154	145	89
		Noche adic	87		49	40	4
LAS AMERICAS (Turista Superior)		1 noches	263		169	162	89
		Noche adic	123		64	57	4
MARRIOTT PANAMA (Turista Superior)		1 noches	300		184	170	89
		Noche adic	155		80	65	4
GRAN EVENIA PANAMA (Turista Superior)		1 noches	277		172	166	109
		Noche adic	131		68	61	24
EJECUTIVO (Turista Superior)	1 noches	239		165	152	104	
	Noche adic	102		60	47	20	
HOLIDAY INN EXPRESS DISTRITO FINANCIERO (Turista)	1 noches	239		157	147	89	
	Noche adic	99		52	41	4	

INCLUYE

- * 1 noche de hospedaje > desayunos >
- * traslados ato – htl ciudad / htl ciudad – Pto en Colón / Pto Colón - ato (svs compartido) o viceversa si es noche post crucero
- * fee de ingreso a puerto
- * Asistencia al viajero durante el programa MOK, cubrimiento usd60,000
- * Fee bancario

NO INCLUYE

- * Tiquete aereo
- * Servicios no especificados

ITINERARIO

Día 1 – Llegada a ciudad de Panamá. Meet & Greet y traslado al hotel seleccionado. Check in

Día 2 – Desayuno. A la hora acordada, gira de ciudad & canal c/e, finalizando en Albrook Mall o cercano a su hotel.

Día 3 – Desayuno. A la hora acordada, traslado al muelle para su viaje a Isla Contadora. Llegada y traslado al hotel. Resto del día para explorar la isla o disfrutar de las playas.

Día 4 – Desayuno. Mañana libre para disfrutar de la playa o descansar. A la hora acordada, traslado para tomar el ferry de vuelta a la ciudad. Llegada y traslado a su hotel. A la hora acordada, traslado a Poin Panamá, para disfrutar de una cena con copa de vino y la mejor vista del Casco Antiguo y la bahía de Panamá. Regreso al hotel.

Día 5 – Desayuno. Mañana libre, a la hora indicada traslado al aeropuerto.

Agrega experiencias en Panamá

Experiencia (svs compartido. Min. 2 paxs)	Adulto	Chd (3 a 7)	
Panamá Bike Tour (2.5 hrs. aprox.)	usd69	usd69	desde 11 años
Experiencia 3D + Mirador de Cristal (2.5 hrs. aprox.)	usd60	usd60	desde 15
Sea Breeze por la bahía de Panamá con brindis de champagne (1.5 hrs. aprox.)	usd73	usd63	

Panama solo Playa (3 noches) HOTEL RIU PLAYA BLANCA

Tipo de habitacion	Vigencia	Plan	Sencilla	Doble	Triple	Niños
Estandar Vista al Jardin	Febrero 1 al 22 de Marzo de 2024	3 noches	1121	551	475	315
		Noche A	343	165	139	85
	Abril 1 al 21 de Junio / Agosto 17 al 31 de 2024	3 noches	947	461	402	271
		Noche A	284	134	114	69
	Junio 22 al 16 de agosto / Nov 1 al 23 de Diciembre de 2024	3 noches	1005	492	428	286
		Noche A	303	145	123	75
Estandar Vista al Mar	Febrero 1 al 22 de Marzo de 2024	3 noches	1203	578	502	329
		Noche A	371	174	148	89
	Abril 1 al 21 de Junio / Agosto 17 al 31 de 2024	3 noches	1074	507	446	294
		Noche A	327	150	129	77
	Junio 22 al 16 de agosto / Nov 1 al 23 de Diciembre de 2024	3 noches	1094	523	458	302
		Noche A	334	155	133	80

INCLUYE

- * Traslado Aeropuerto-Hotel-Aeropuerto en servicio regular
- * Alojamiento 3 noches, habitación tipo estándar, hotel Riu Playa
- * Impuestos hoteleros
- * Asistencia al viajero durante el programa MOK, cubrimiento usd60,000
- * Fee bancario

NO INCLUYE

- * Tiquete aereo
- * Servicios no especificados

Panama Playa (3 noches) HOTEL RIU PLAYA BLANCA + Panama Ciudad (2 Noches) RIU PLAZA PANAMA

Hoteles	Vigencia	Sencilla	NA / hotel Playa	NA / Hotel Ciudad	Doble	NA / hotel Playa	Hotel Ciudad	Triple	NA / hotel Playa	Hotel Ciudad	CHD	hotel Playa	Hotel Ciudad
* Riu Plaza Panama (en Ciudad) hab Estándar * Riu Playa Blanca (en playa) hab Vista al Jardin)	Febrero al 16 de agosto de 2024	801	129	129	530	91	91	510	87	87	319	48	48
	Agosto 17 al 31 de Octubre de 2024	760	121	121	505	86	86	484	81	81	306	45	45
	Noviembre 16 al 23 de Diciembre de 2024	786	126	126	515	88	88	494	84	84	311	46	46

INCLUYE

- * Traslado Aeropuerto-Hotel-Aeropuerto en servicio regular
- * Alojamiento durante tres (3) noches, Hotel Riu Playa Blanca, sistema hotel todo incluido
- * Traslado hotel Riu Playa Blanca (Playa) - Hotel Riu Plaza Panama (Ciudad)
- * Alojamiento durante dos (2) noche Hotel Riu Plaza Panama (ciudad), desayuno buffet (para 2 personas)
- * Impuestos hoteleros
- * Asistencia al viajero durante el programa MOK, cubrimiento usd60,000
- * Fee bancario

NO INCLUYE

- * Tiquete aereo
- * Servicios no especificados

PLAN PLAYA Y NATURALEZA COMBIANDO/ HOTEL THE WESTIN PLAYA BONITA (PLAYA) PLAN 2 NOCHES Y GAMBOA 2 NOCHES

		Sencilla	Doble	Triple	Niños
HOTEL THE WESTIN PLAYA BONITA / GAMBOA	Febrero al 15 de marzo de 2024	1631	1031	936	482
HOTEL THE WESTIN PLAYA BONITA / GAMBOA	Febrero al 15 de marzo de 2024	1684	1059	952	482
HOTEL THE WESTIN PLAYA BONITA / GAMBOA	Abril 1 a Diciembre 22 de 2024	1495	943	866	442
HOTEL THE WESTIN PLAYA BONITA / GAMBOA	Abril 1 a Diciembre 22 de 2024	1548	969	883	442

INCLUYE

- * Traslados aeropuerto - hotel Westin Playa Bonita
- * Traslados Westin Playa Bonita - Gamboa Rainforest reserve
- * Traslados Gamboa Rainforest reserve - aeropuerto
- * 2 noches de alojamiento hotel Westin, habitacion deluxe
- * 2 noches de alojamiento hotel Gamboa Rainforest, habitaicon delux según vista
- * Alimentacion tipo buffet, open bar de cervezas y licores nacionales refrescos y vino de la casa (servido en copa)
- * Gira en bote al Rio Chagres, desde Gamboa Rainforest Reserve
- * Impuestos hoteleros
- * Asistencia al viajero durante el programa MOK, cubrimiento usd60,000
- * Fee bancario

NO INCLUYE

- * Tiquete aereo
- * Servicios no especificados

HOTELES EN CIUDAD , GASTRONOMIA , CULTURA E HISTORIA / PLAN 2 NOCHES

Hotel	Vigencia	Plan	Sencilla	Doble	Triple	CHD
LE MERIDIEN PANAMA	Febrero a Diciembre 19 de 2024	2 noches	403	209	176	49
		Noche adic	171	87	70	13
CROWNE PLAZA PANAMA		2 noches	297	155	137	49
		Noche adic	117	60	50	13
THE WESTIN PANAMA		2 noches	516	266	212	49
		Noche adic	229	117	89	13
INTERCONTINENTAL MIRAMAR PANAMA		2 noches	482	248	202	49
		Noche adic	212	107	84	13
HOLIDAY INN PANAMA		2 noches	279	147	132	49
		Noche adic	107	56	48	13
CROWNE PLAZA PANAMA AIRPORT	2 noches	374	196	168	49	
	Noche adic	156	81	66	13	

INCLUYE

- * Traslado Aeropuerto - hote Ciudad -Aeropuerto en servicio regular
- * Alojamiento durante dos (2) noches hotel según selección
- * Desayuno buffet incluido
- * Impuestos hoteleros
- * Asistencia al viajero durante el programa MOK, cubrimiento usd60,000
- * Fee bancario

NO INCLUYE

- * Tiquete aereo
- * Servicios no especificados

**COMO MAYORISTAS AUTORIZADOS DE DECAMERON
CONTAMOS CON TODO EL PORTAFOLIO DE PRODUCTOS Y SERVICIOS**



**EXPERIENCIAS Y TOURS
OPCIONALES / VALOR POR PERSONA / EN USD**

DESCRIPCION	TARIFA ADULTO MIN 2	TARIFA CHD (2 a 7 años)
Agregar 38 por paxs desde hoteles en área de aeropuerto, playa bonita, Gamboa.		
001 - GIRA DE CIUDAD & CANAL S/E: Visita los puntos de mayor interés en la Ciudad de Panamá, Casco Antiguo Patrimonio Histórico de la Humanidad reconocido por la UNESCO, Calzada de Amador, desde dónde apreciará una vista espectacular del skyline de la ciudad y de los barcos que cruzan el Canal de Panamá. Haremos un recorrido panorámico del edificio de la Administración del canal y por supuesto la visita al Centro de Visitantes de Miraflores del Canal de Panamá. La gira finaliza en Albrook Mall o cerca de su hotel. DIARIO / 08:00 / 4.5 HRS	USD38	USD27
002 - CASCO ANTIGUO WALKING TOUR: (Incluye solo traslado de ida) Descubre la historia recorriendo la segunda ciudad fundada en el istmo por los españoles en el año 1673. Esta ciudad amurallada en su momento acogió a gran parte de la población, sobre todo a la española y la de más alto nivel económico. El Casco Antiguo lo componen 4 plazas principales, Plaza de la Independencia, Plaza Herrera, Plaza Bolívar y la Plaza de Francia. Iglesias, altares de oro, estrechas calles, arquitectura rica en historia. DIARIO / 08:00, 15:00, 16:00, 17:00 / 2.5 HRS.	USD63	USD38
003 - PANAMA BIKE TOUR: (Incluye solo traslado de ida) Recorre el Casco Antiguo, apreciando sus plazas, historia y belleza arquitectónica, mural de Grafiti en El Chorrillo, barrio popular y pintoresco para luego rodar sobre el mar en la Cinta Costera, con vistas increíbles de la ciudad moderna. DIARIO / 09:30 - 03:30 / 3 HRS (Edad mínima 12 años)	USD69	USD69 (desde 11)
004 - TRASLADO A CENTRO COMERCIAL (COMPRAS): Te llevamos a los mejores y más variados centros comerciales del país. Escoge entre Albrook Mall, Multiplaza Pacific o Alta Plaza Mall. DIARIO / 10:00 / 7 HRS	USD33	USD25
005 - TOUR DE MUSEOS: Visita dos de los principales museos de la ciudad, el Biomuseo que muestra como emerge el istmo de Panamá, une al continente y como este gran evento cambia al mundo. Luego el Museo Interoceánico del Canal, el cual muestra el intento de los franceses en construir primeramente el Canal de Panamá. MIÉRCOLES A DOMINGO / CONSULTAR HORARIOS / 3 HRS.	USD107	USD88
006 - COMUNIDAD INDIGENA EMBERÁ: Panamá tiene 7 etnias indígenas, una de las más representativas son los EMBERA. Estos habitan en las riberas del Río Chagres, principal afluente de agua dulce para la ciudad. A sólo 45 minutos llegaremos a una de sus comunidades, dónde apreciaremos su forma de vida, costumbres, bailes, gastronomía, incluyendo agua, frutas y un almuerzo ligero MARTES A DOMINGO / 08:00 / 7 HRS.	USD183	USD107
007 - TOUR FT. SAN LORENZO & ESCLUSAS DEL CANAL AMPLIADO (AGUA CLARA) Iniciamos un recorrido del pacífico al caribe. Al llegar a la Ciudad de Colón, le recibimos y transportamos al Fuerte San Lorenzo, Patrimonio Histórico de la Humanidad reconocido por la UNESCO desde 1980. Este formaba parte del sistema defensivo para el comercio trasatlántico de la corona española. Luego visitamos la esclusa del canal ampliado, Agua Clara. Sorpréndase con esta mega obra, su operativa y los beneficios que brinda al comercio mundial y a Panamá. MARTES A DOMINGO / 08:00 / 7 HRS.	USD200	USD125
008 - PASA DIA ISLA TABOGA: Una de las islas más pintoresca del pacífico panameño. Conocida también como Isla de las Flores, está a solo 20 kilómetros o 30 minutos gracias a un ferry rápido y cómodo. Cuenta una historia enriquecedora desde los tiempos de la colonia española y luego por la ocupación norteamericana. Disfrute de sus playas, almuerzo, sillas y paraguas de playa. DIARIO / 08:00 y 09:30 / 7 HRS.	USD135	USD107



<p>009 - PASA DIA ISLA CONTADORA (1) o SUNNY ISLAND RESORT (2)</p> <p>Contadora, llamada así desde los tiempos de la colonia española, ya que los españoles contaban aquí las perlas antes de enviarlas a la corona. Es una isla que forma parte del Archipiélago de las Perlas, con 7 playas de agua turquesa, blanca y finas arenas y una vegetación increíble. Disfruta de este paraíso en solo 1:30 horas a bordo de un rápido y cómodo ferry. Incluye almuerzo y facilidades pasar el día.</p> <p>DIARIO / 07:00 / 8 HRS.</p>	<p>USD225 (1) USD185 (2)</p>	<p>USD200 (1) USD150 (2) (5 a 11)</p>
<p>010 - PASA DIA SAN BLAS:</p> <p>Desde la ciudad de Panamá, cruzaremos el istmo para llegar al caribe, y visitar unas de las 365 islas del Archipiélago de San Blas. Luego de dos horas de camino en autos 4 x 4 llegaremos a la costa del caribe para abordar la lancha y visitar una de las mejores playas del mundo. Visite islas cercanas y también la piscina natural. Incluye un delicioso almuerzo, refresco o cerveza. AGREGAR 50 por paxs desde Playa Bonita o Gamboa</p> <p>DIARIO / 05:30 / 8 HRS.</p>	<p>USD188</p>	<p>USD132 (3 a 5)</p>
<p>011 - TRANSITO PARCIAL DEL CANAL:</p> <p>Sea parte de la historia, al cruzar el Canal de Panamá, por dónde cruza el 6% del comercio mundial. A bordo de una embarcación, haremos el cruce de las Esclusas de Miraflores y Pedro Miguel, ambas ubicadas del lado pacífico. Un guía a bordo le brindará toda la información de lo que sucede. Disfrute de snacks y bebidas. SABADOS Y DOMINGO / 06:00 / 6 HRS.</p>	<p>USD219</p>	<p>USD150 (3 a 12)</p>
<p>012 - AVENTURA EN GAMBOA:</p> <p>A sólo 30 minutos de la ciudad, realizará experiencias rodeado de una imponente naturaleza. Podrá realizar un tour en teleférico que llegando a su máxima altura le permite apreciar la Ciudad de Panamá y el Canal de Panamá. O bien podrá navegar las aguas del lago Gatún, encontrándose con grandes barcos que cruzan el canal. Luego de visitar y ver a distancia a los curiosos monitos cari blancos y perezosos. Almuerzo.</p> <p>MARTES A DOMINGO / CONSULTAR / 5 HRS.</p>	<p>USD185</p>	<p>USD132</p>
<p>013 - FOUR WHEEL ADVENTURE:</p> <p>A solo 1 hora de la ciudad de Panamá llegamos a Cerro Azul. Área con un clima fresco de montaña y bosques profundos. Póngase su casco y lentes para subir a su four wheel y avanzar por la pista con tierra húmeda, charcos de agua, subidas y bajadas y demuestra su destreza. El tour es guiado por profesionales. Refrescos y snacks incluidos.</p> <p>MARTES A DOMINGO / 08:30 / 5 HRS.</p>	<p>USD244</p>	<p>USD244 (desde 15)</p>
<p>014 - EL VALLE DE ANTÓN:</p> <p>Es el segundo cráter más grande de un volcán extinto, rodeado de una exuberante naturaleza. Actividades como pozos termales, cascadas y senderismo son parte de las aventuras a realizar. Visita el mercado y disfruta de un delicioso almuerzo.</p> <p>JUEVES A DOMINGO / 07:30 / 8 HRS.</p>	<p>USD194</p>	<p>USD138</p>
<p>015 - SEA BREEZE TOUR CON BRINDIS DE CHAMPAGNE:</p> <p>Tour marítimo bordeando la calzada de Amador, admire el skyline de la ciudad de Panamá, las marinas de yates, el imponente Puente de las Américas, el Biomuseo y las riberas del Canal de Panamá. Durante el recorrido brindaremos con una copa de champagne o gaseosas y snacks ligeros.</p> <p>JUEVES A DOMINGO / AM 09:00, 10:00, 11:00, PM 04:00, 05:00, 06:30 / 1.5 HRS</p>	<p>USD73</p>	<p>USD63</p>
<p>016 - EXPERIENCIA 3D + MIRADOR DE CRISTAL:</p> <p>Vive la experiencia de volar sobre la ciudad gracias a la realidad virtual y disfruta de una bebida de cortesía. Después, atrévete a divisar la ciudad, la bahía y el Casco Antiguo desde el único mirador de cristal de la ciudad ubicado a más de 500 pies de altura.</p> <p>DIARIO / CONSULTAR / 2 HRS. (Incluye solo traslado de ida)</p>	<p>USD63</p>	<p>USD63 (15 a 18)</p>
<p>017 - EXPERIENCIA 3D + MIRADOR DE CRISTAL + ZIP LINE o COLUMPIO o AL BORDE:</p> <p>Vive la experiencia de volar sobre la ciudad gracias a la realidad virtual y disfruta de una bebida de cortesía. Después, atrévete a divisar la ciudad, la bahía y el Casco Antiguo desde el único mirador de cristal de la ciudad ubicado a más de 500 pies de altura. Y cómo eres de los más aventureros, elige lanzarte de un extremo a otro en el único ZIP LINE de 90 metros en la ciudad o bien columpiarte o suspenderte a 500 pies de altura.</p> <p>DIARIO / CONSULTAR / 3 HRS. (Incluye solo traslado de ida)</p>	<p>USD107</p>	<p>USD107 (15 a 18)</p>
<p>018 - EXPERIENCIA 3D + MIRADOR DE CRISTAL + ZIP LINE + COLUMPIO + AL BORDE:</p> <p>Vive la experiencia de volar sobre la ciudad gracias a la realidad virtual y disfruta de una bebida de cortesía. Después, atrévete a divisar la ciudad, la bahía y el Casco Antiguo desde el único mirador de cristal de la ciudad ubicado a más de 500 pies de altura. Y cómo eres de los más aventureros, elige lanzarte de un extremo a otro en el único ZIP LINE de 90 metros en la ciudad, bien columpiarte y suspenderte a 500 pies de altura</p> <p>DIARIO / CONSULTAR. (Incluye solo traslado de ida)</p>	<p>USD143</p>	<p>USD143 (15 a 18)</p>
<p>019 - CENA & SHOW TÍPICO:</p> <p>Disfrute de la deliciosa gastronomía panameña, un sancocho caliente y un buen arroz con guandú. Mientras, aprecie la cultura con nuestros bailes y vestidos típicos.</p> <p>MARTES - JUEVES -VIERNES - SABADO / 07:15 / 2 HRS</p>	<p>USD100</p>	<p>USD88</p>
<p>020 - DEGUSTACION DE CERVEZAS ARTESANALES:</p> <p>La Rana Dorada, es una de las cervecerías artesanales más antiguas de Panamá, y tienen el prestigio de ser una de las mejores, Degusta de su amplia variedad de cervezas artesanales, 8 en total y luego elige la de tu preferencia, acompañada de un delicioso tapeo para 2 personas.</p> <p>MARTES A DOMINGO / CONSULTAR / 2.5 HORAS</p>	<p>USD63</p>	<p>USD38</p>

PANAMÁ

2024



Notas generales

- * Precios por persona en dólares americanos, según selección de fecha, hotel y acomodación
- * En algunos casos aplica suplemento para pasajero viajando solo en sencilla
- * En fechas puntuales según hotel aplica cierto número de noches, las reservas se confirman según indicación del hotel al respecto
- * Tarifas sujetas a cambio sin previo aviso, algunos hoteles aplican suplementos en fechas especiales, feriados largos, congresos, eventos especiales, especialmente navidad, año nuevo, semana santa y fechas propias festivas del destino, consultar suplemento.
- * Tarifa de niños varía según edad, fecha y hotel
- * Habitación tipo estándar, en otros tipos de habitación consultar suplemento
- * Pasajeros arribando o saliendo en vuelos nocturno aplican suplemento
- * Reservas sujetas a disponibilidad y cambio al momento de reservar



TARIFAS SUJETAS A DISPONIBILIDAD Y CAMBIO AL MOMENTO DE RESERVAR
MAYORES INFORMES

Medellín: 268 78 11
310 424 92 30 / 322 620 62 45
asesor1@turismototal.com.co
asesor2@turismototal.com.co

Cali:
323 221 34 87
comercialcali@turismototal.com.co



Turismo Total con R.N.T 7218 (Medellín) R.N.T (Cali) vigentes, se acoge al Decreto del Gobierno Nacional 2438 de 2010, y a todos sus disposiciones actuales y posteriores modificaciones. Para mayor información consulte cláusulas de responsabilidad en nuestro portal: www.turismototal.travel. Rechazamos la explotación, la pornografía, el turismo sexual y demás formas de abuso sexual con menores, contribuye al cumplimiento de la ley 679 de 2001.

 www.turismototal.travel